道　路　台　帳　平　面　図

鳥　取　県

調整年月	平成２５年３月	図面縮尺	１：1000	路線コード	２１－６	道路種別	主要地方道	路線名	津山智頭八東線	区間	４４－５～４５－２	図面番号	BP － ６

設計区分	A交通	設計CBR12%
表　層	ゴム入密粒度アスコン	t＝ ５cm
基　層		
上層路盤	Ｍ－３０	t＝１０cm
下層路盤	ＲＣ－４０	t＝２０cm
設計区間	４４－５＋２～４５－２＋４３	
施工年度	平成２４年度	

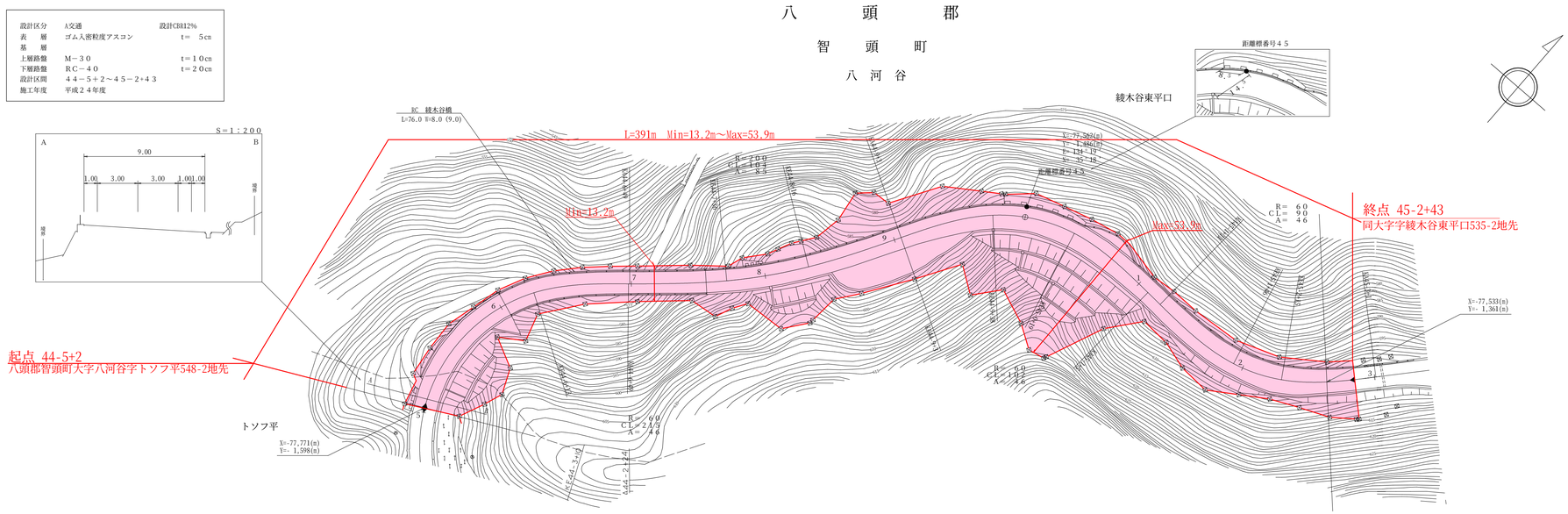

平成２４年度　緊急地方道路整備工事　Ｌ＝３９１ｍ

車道幅員	W＝６．０		
路面種別	A		
縦断勾配	260.5	3.95%	403.3	400.6
距離程	４５－１＋４４		４５－２＋４３

アサヒコンサルタント　株式会社